



**adfc**  
Rheinberg



# Fiets mit! 2024

Veranstaltungskalender des ADFC Rheinberg

<https://rheinberg.adfc.de/>

## Inhaltsverzeichnis

Seite 3	Legende
Seite 4	Nachruf Hans-Gerd Schroers
Seite 5	Vorwort
Seite 6+7	Hinweise zu den Radtouren
Seite 8-9	Unsere TourGuides
Seite 10-11	Treffpunkte
Seite 12-13	Kalender
Seite 14-37	Touren und Veranstaltungen
Seite 38-39	Straßenverkehrsordnung
Seite 40	Fahrrad blinker für alle
Seite 41	Fahrradtransportanhänger
Seite 42	Stadtradeln 2024
Seite 43	Beitrittserklärung



- > E-Bikes & Fahrräder
- > E-Lastenräder & E-MTB's
- > Reparatur fast aller Marken!
- > Leasing & Finanzierung

Räder-Ecke Uedem  
Mühlestr. 12  
47589 Uedem  
Tel: 02825-5134898

Räder-Ecke Rheinberg  
Bahnhofstr. 99  
47495 Rheinberg  
Tel: 02843-9080990

Mo, Di, Do, Fr: 10-18 & Sa: 10-14  
[www.raeder-ecke.de](http://www.raeder-ecke.de)



**Leicht:** Ohne nennenswerte Steigungen, weitestgehend autofrei, besonders auch für weniger Geübte gut geeignet.  
*Fahrgeschwindigkeit 15 – 18 km/h*



**Mittel:** Etwas längere Strecke auf Feld- und Wirtschaftswegen mit leichten Steigungen, auch Streckenabschnitte auf Straßen, etwas Ausdauer erforderlich! *Fahrgeschwindigkeit 15 – 18 km/h*



**Mittelschwer:** Längere Strecken mit mäßigen Höhenunterschieden, für geübte Radler gut zu bewältigen, empfehlenswert: Fahrrad mit Gangschaltung. *Fahrgeschwindigkeit 15 – 18 km/h*



**Anspruchsvoll:** Längere Strecken mit einigen Höhenunterschieden, für geübte Radler zu bewältigen, empfehlenswert: Fahrrad mit Gangschaltung. *Fahrgeschwindigkeit 15 – 18 km/h*



**Auto:** Anreise zum Startort mit privaten Fahrzeugen. Um die Umweltbelastung zu senken, stimmen Sie möglichst mit dem Tourenleiter Fahrgemeinschaften ab.



**Anmeldung:** Die Durchführung der Radtour bzw. Veranstaltung erfordert einen größeren organisatorischen Aufwand. Eine Teilnahme ist nur nach vorheriger Anmeldung möglich.



**Veranstaltung:** Radlertreffs, Vorträge, Seminare



**Fahrradtransport:** Um die Umweltbelastung zu senken, stellt der ADFC Rheinberg zwei Fahrradtransportanhänger zur Verfügung. Mit jedem Anhänger können wir bis zu 6 E-Bikes transportieren.

### Kost€n:

Die Teilnahme an den Touren ist für **ADFC-Mitglieder, Kinder und Jugendliche kostenlos**. Für **Nichtmitglieder** wird ein Beitrag in Höhe von **5,00 €** erhoben.

Die Höhe der evtl. anfallenden Zusatzkosten für Eintritt, Führung, Bewirtung, Fährticket usw. trägt jeder Teilnehmer selbst.

## Liebe Radlerinnen und Radler,

wir,  
der ADFC Rheinberg e.V.,  
trauern um unseren  
Vereinsvorsitzenden



## Hans-Gerd Schroers,

der am 15. Februar 2024 im Alter von 70 Jahren  
völlig unerwartet verstorben ist.

Im Herbst 2017 scharte Hans-Gerd Schroers eine  
engagierte Gruppe radfahrender Menschen um sich und  
startete die Neugründung des ADFC-Rheinberg, den er  
seitdem als 1. Vorsitzender führte.

Das Radfahren und der ADFC-Rheinberg waren Hans-  
Gerd eine Herzensangelegenheit, der er viel Zeit, Energie  
und Arbeit widmete. Sein Ziel war vor allem das soziale  
Miteinander, gefördert auf den zahlreichen Radtouren,  
den Versammlungen und Aktivitäten rund um den Verein.  
Sein unermüdlicher Einsatz, seine starke menschliche  
Ausstrahlung und das kameradschaftliche Naturell haben  
unseren Verein nachhaltig geprägt. Er war die treibende  
Kraft des ADFC Rheinberg, kümmerte sich um die  
Planung und Durchführung der Radtouren genauso wie  
um Spenden z.B. für die Anschaffung von 2 Lastenrädern  
für den Rheinberger Ortsteil Alpsray.

Hans-Gerd Schroers wurde am 04. März im Memoriam  
Garten, auf dem Parkfriedhof in Duisburg-Homberg unter  
großer Anteilnahme beigesetzt.

Wir werden Hans-Gerd Schroers als Mensch in bester  
Erinnerung behalten und seinem Tun ein ehrendes An-  
denken bewahren.

Lieber Hans-Gerd, danke für alles, im Namen  
aller Mitglieder des ADFC Rheinberg e.V.

## Unsere Touren in 2024

Noch unter der maßgeblichen Organisation von Hans-  
Gerd Schroers fand am 13. Oktober 2023 das Planungs-  
treffen für unsere Fahrradtouren in 2024 statt.

Viele neue Ziele, wie der Besuch des Deutsches Fußball-  
museums in Dortmund, die Märchentour mit Kaffee und  
Kuchen oder die 4 Genusstouren, wurden erarbeitet.

Wenn Ihr also in unserem Tourenprogramm blättert, und  
der Ansicht seid, dass die eine oder andere der angebote-  
nen Touren für Euch geeignet sind, so kommt einfach zum  
Treffpunkt, oder noch besser: meldet euch beim Tourguide  
an und genießt es, mit netten Mitfahrern etwas für die  
Gesundheit zu tun. Wichtig ist, dass es sich bei unseren  
Touren keinesfalls um sportliche Wettkämpfe handelt;  
vielmehr soll der Genuss von Landschaft und Kultur im  
Mittelpunkt stehen.

Auch Nichtmitglieder und Nutzer von Pedelecs sind bei  
unseren Touren jederzeit herzlich willkommen.

Besucht uns auch im Internet unter:

<https://rheinberg.adfc.de/>



oder scannt den nachfolgenden QR-Code,  
um auf unser ADFC Touren- und  
Veranstaltungsportal zu gelangen:



Mit (radler)freundlichen Grüßen

Andreas Spengler  
(2. Vorsitzender ADFC Rheinberg e.V.)



## Allgemein

Die in diesem Programm angebotenen Fahrradtouren werden vom ADFC Rheinberg e.V. oder durchgeführt. Dieser wird vertreten durch die Tourenleitung.

Den Anweisungen hinsichtlich des Tourenablaufes ist Folge zu leisten. Die Teilnahme erfolgt auf eigene Gefahr. Für den verkehrssicheren Zustand seines Fahrrades sowie die Einhaltung der Regeln – insbesondere der Straßenverkehrsordnung StVO – während der Tour ist jeder Teilnehmer selbst verantwortlich.

Die Tourenleiter haben das Recht, bei Missachtung der Regeln, Räder oder Fahrer beim Start oder während der Tour von der Teilnahme auszuschließen.

Für alle Teilnehmer wird das Tragen eines Fahrradhelmes empfohlen.

Jeder Teilnehmer sollte einen Erste-Hilfe-Fahrrad-Set und Flickzeug mitnehmen.

## Radfahren in der Gruppe

Radfahren in der Gruppe macht großen Spaß, ist aber auch mit Risiken verbunden. Damit das gemeinsame Radtouren-Erlebnis ohne Stress abläuft, haben wir die wichtigsten Regeln aufgelistet. Sie sind von allen Tour-Teilnehmer einzuhalten:

- Teilnehmer fahren auf eigene Verantwortung und eigenes Risiko.
- Die Straßenverkehrsordnung (StVO) ist von allen Teilnehmern einzuhalten.
- Unsere Gruppentouren sind für normale Fahrräder und rechtlich gleichgestellte Fahrräder (Pedelecs) ausgelegt. Alle anderen Verkehrsteilnehmer werden nicht mitgenommen.
- Die Mobiltelefonnummer des TourGuides sollte sich jeder Teilnehmer vor Tourenbeginn notieren.
- Bei größeren Gruppen tragen TourGuide und Schlussperson eine Warnweste und sind mit Funksprechgeräten ausgestattet.
- Auf öffentlichen Straßen müssen wir gem. StVO hintereinanderfahren.

- Die Durchschnittsgeschwindigkeit (15-18km/h) gibt an, wieviel Kilometer wir in einer Stunde zurücklegen. Da in dieser Angabe auch kurze Wartezeiten (Überquerung von Straßen oder Anhalten an Ampeln) enthalten sind, liegt die tatsächliche Fahrgeschwindigkeit bei ca. 20 km pro Stunde.
- Jeder Teilnehmer muss so fit sein, dass er die Vorgaben über Durchschnittsgeschwindigkeit und Gesamtstreckenlänge bewältigen kann. Stellt der TourGuide fest, dass der Teilnehmer diese Voraussetzung langfristig nicht erfüllt, kann der entsprechende Teilnehmer bei den nächsten Touren ausgeschlossen werden.
- Niemand fährt vor dem TourGuide und niemand hinter der Schlussperson.
- Damit es bei Gruppenfahrten nicht ständig zu Änderungen der Positionen kommt, ist die Reihenfolge der Fahrer vorher abzusprechen. Dabei sollten die schwächeren Fahrer am Anfang der Gruppe eingereiht sein.

## Positionen innerhalb der Gruppe

Die Gruppe wird vom TourGuide geführt, der für die Durchführung der Tour verantwortlich ist. Deshalb ist den Anweisungen des TourGuides Folge zu leisten. Eine besondere Rolle übernimmt die Schlussperson der Gruppe. Die Schlussperson informiert den TourGuide bei besonderen Vorkommnissen (z.B. Panne, Abstände werden zu groß, Geschwindigkeit zu hoch, nicht alle haben an einer Ampelkreuzung die Straße überquert).

**Überqueren einer Kreuzung als Gruppe**

Der TourGuide hält an einer Kreuzung an und überquert die Kreuzung. Auf der anderen Seite wartet der TourGuide so lange, bis die letzte Person die Kreuzung überquert hat. Erst dann wird die Tour weiter fortgesetzt. Wenn Ampeln beim Passieren der Gruppe auf ROT schalten, keinesfalls weiterfahren. Der erste Teil der Gruppe, der die Ampel passiert hat, wartet auf die übrigen Teilnehmer.



## Unsere TourGuides



**Peter Bockamp**  
Tel: 0178-8214448



**Jutta Burkhardt**  
Tel: 0176-34365641



**Fritz Ettwig**  
Tel: 02843-86192



**Ulla Gansauge**  
Tel: 0178-4605006



**Jürgen Möbius**  
Tel: 0178-8453880



**Wolfgang Neiß**  
Tel: 02801-9878770

### Impressum Fiets mit! 2024

Herausgeber: Allgemeiner Deutscher Fahrradclub Rheinberg e.V.  
Andreas Spengler,  
Mühlenhof 38, 47495 Rheinberg,  
Mobil: 0160 8966945

E-Mail: fam.spengler@web.de

Beiträge: Andreas Spengler (AS), Hans-Gerd Schroers (HGS)  
Marie-Luise Wieder (M-LW)

Auflage: 1000 Stück



**Heinz-Ulrich Schwan**  
Tel: 01575-5911781



**Heike Selders**  
Tel: 0162-4013682



**Andreas Spengler**  
Tel: 0160-8966945

**Sprechen Sie  
uns an !**



## NaturForum Bislicher Insel in Xanten

Naturerlebnis,  
Exkursionen und  
Ausstellung in der  
Auenlandschaft

**Kommen Sie vorbei!**

bislicher-insel.rvr.ruhr

Foto: Sprave



REGIONALVERBAND  
**RUHR**

### Stadthaus Rheinberg

Kirchplatz 10  
47495 Rheinberg



### Ossenberg Markt

Pastor-Blanke-Platz  
Kirchstraße-  
Katholische Kirche

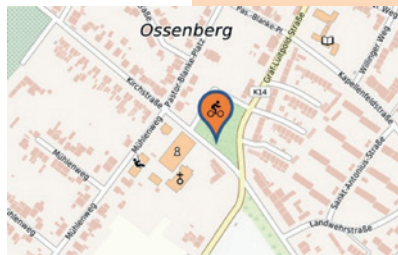

### Großer Markt Rheinberg

Großer Markt  
neben dem  
Alten Rathaus

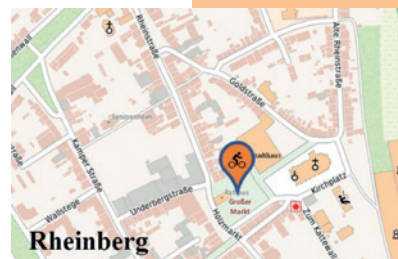

### Schwarzer Adler

Baerler Straße 96  
47495 Rheinberg

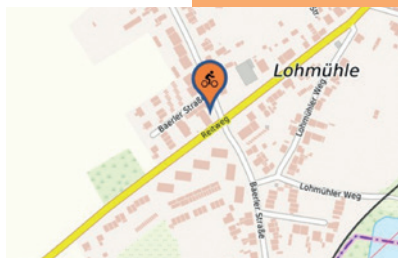

### LIDL-Parkplatz

Bahnhofstraße 85  
47495 Rheinberg

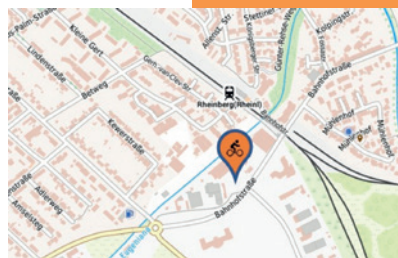

### Straelen Marktplatz

Marktplatz  
47638 Straelen



### Duisburg-Rumeln

Harweg 2,  
47239 Duisburg  
Parkplatz  
Bahnhof-Rumeln

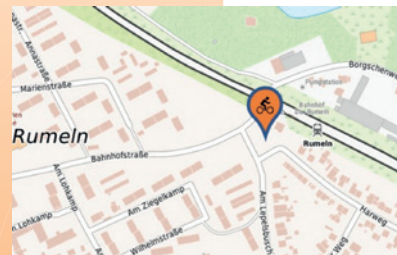

### PCC-Stadion

Parkplatz am  
PCC-Stadion  
Rheindeichst. 50,  
47198 Duisburg

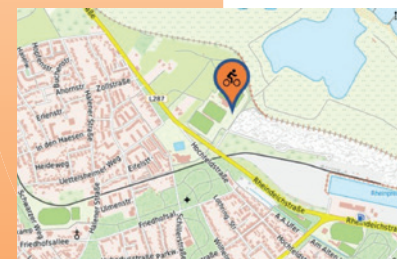

### Parkplatz LVR-Museum

An der Zitadelle 14  
46483 Wesel



### Wanderparkplatz Kloster

Wanderparkplatz  
Kloster Kamp  
47475 Kamp-Lintfort

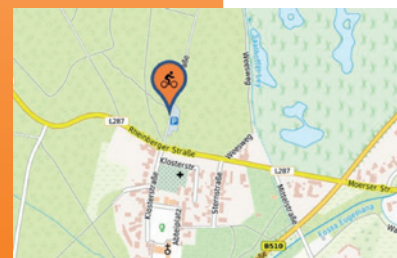

### April

- 03.04.** 19:00 📍 Radroutenplanung mit der Komoot-App  
**15.04.** 19:00 📍 „KOMOOT“-Schulung am Notebook  
**18.04.** 10:00 🚲 Industriekultur im Landschaftspark Duisburg  
**20.04.** 08:00 📍 Auftaktveranstaltung des ADFC Rheinberg  
**24.04.** 11:00 🚲 Wallfahrtsort Kevelaer und Niers-Radweg  
**25.04.** 19:00 📍 **Mitgliedervers. des ADFC Rheinberg e.V.**

### Mai

- 02.05.** 11:00 🚲 Die Saelhuysen Höhen  
**05.05.** 10:00 🚲 ADFC-Sternfahrt nach Düsseldorf  
**05.05.** 🚲 **Beginn Stadtradeln Rheinberg**  
**08.05.** 09:00 🚲 Frühstück im ehemaligen Wasserturm  
**12.05.** 10:00 🚲 Graveltour für sportlich Radfahrende  
**14.05.** 13:00 🚲 Geschichte der Rheinwiesenslager  
**16.05.** 11:00 🚲 Knotenpunktroute durch die Maasduinen  
**22.05.** 11:00 🚲 Planet Ozean im Gasometer Oberhausen  
**25.05.** 🚲 **Ende Stadtradeln Rheinberg**  
**26.05.** 10:00 🚲 Mammutbäume Sequoiafarm Kaldenkirchen  
**31.05.** 11:00 🚲 Zum Spargeldorf Walbeck

### Juni

- 04.06.** 10:00 🚲 Deutsches Fußballmuseum und BVB-Stadion  
**07.06.** 12:00 🚲 Hist. Weinbrennerei Dujardin in Uerdingen  
**11.06.** 10:00 🚲 Knotenpunktroute um Arcen  
**29.06.** 14:00 📍 **Sommerfest des ADFC Rheinberg**

### Juli

- 03.07.** 10:00 🚲 Unterwegs auf der Europa-Radbahn  
**06.07.** 15:00 📍 Beheben einer Reifenpanne  
**10.07.** 12:00 🚲 Rundkurs „Revierroute Gartenstadt“  
**15.07.** 10:00 🚲 Um den Uedemer Hochwald  
**21.07.** 13:00 🚲 Tour de Café 1 (50 km)  
**24.07.** 11:00 🚲 Auf der Niederrheinischen Fotostrecke  
**31.07.** 10:00 🚲 Rund um den Pröbstingsee

### August

- 03.08.** 10:00 🚲 Am Bocholter Aasee  
**07.08.** 13:00 🚲 Auf Märchentour  
**16.08.** 13:00 🚲 Tour de Café 2 (50 km)  
**17.08.** 08:00 🚲 Straßentheater im Grünen  
**21.08.** 10:00 🚲 Entlang an Wasserstraßen und durch Wälder  
**25.08.** 10:00 🚲 Windrather Tal und Elfrather Schweiz  
**31.08.** 07:00 🚲 Blumen-Parade in Winterswijk

🚲 = Fahrradtour    📍 = Veranstaltung / Schulung

### September

- 07.09.** 10:00 🚲 Naturpark De Meinweg  
**09.09.** 13:00 🚲 Photovoltaikanlagen in Rheinberg  
**13.09.** 13:00 🚲 Tour de Café 3 (35 km)  
**19.09.** 11:00 🚲 Stauseen-Tour über alte Bahntrassen  
**21.09.** 10:00 🚲 Eisenbahnmuseum Dahlhausen  
**28.09.** 11:00 🚲 Über die Rheurder Höhen nach Kempen

### Oktober

- 04.10.** 11:00 🚲 Auf dem Bahntrassenradweg „Grüner Pfad“  
**09.10.** 19:00 📍 Komoot-App auf dem Smartphone (Schulung)  
**11.10.** 13:00 🚲 Tour de Café 4 (35 km)  
**12.10.** 10:00 🚲 Zum Suppe-Essen auf Gut Heimendahl  
**20.10.** 10:00 🚲 In Essen auf Krupp Tour

### November / Dezember

- 06.11.** 19:00 📍 Die Komoot-App zur digitalen Radroutenplanung  
**11.11.** 14:00 🚲 Eine kurze Herbst-Tour  
**11.12.** 19:00 📍 Jahresabschluss-Treffen ADFC Rheinberg e.V.

### Kurztouren Januar – März 2025

- 13.01.** 14:00 🚲 Winter-Kurztour  
**11.02.** 14:00 🚲 Winter-Kurztour  
**12.03.** 14:00 🚲 Frühlings-Kurztour

Johannes-Laers-Str. 91  
 47495 Rheinberg  
 Tel.: 02843.5700  
 www.wittmann-rheinberg.de

Zimmerei  
 Tischlerei

**WITTMANN**  
 Mehr Raum. Mehr Leben.  
**Zimmerei Tischlerei  
 Wittmann GmbH**



**Mi 03.04. „KOMOOT“ Radroutenplanung**

**V A** Die Schulung macht uns mit der Nutzung der „KOMOOT-App“ auf dem Smartphone vertraut. Die Teilnehmerbegrenzung liegt bei 8 Personen.

Kosten Nichtmitglieder 5,00 €, Mitglieder kostenfrei  
**19.00 Uhr** Rheinberg, Stadthaus, Zimmer 144  
*Andreas Spengler, 0160-8966945*

**Mi 16.04. „KOMOOT“-Notebook-Schulung**

**V A** Unsere Komoot-Notebook-Schulung vermittelt die Handhabung der Komoot-App für die digitale Radroutenplanung. Die Inhalte umfassen das Importieren von Routen bis zum Erstellen eigener Routen. Die Teilnehmerbegrenzung liegt bei 8 Personen.

Kosten Nichtmitglieder 5,00 €, Mitglieder kostenfrei  
**19.00 Uhr** Rheinberg, Stadthaus, Zimmer 144  
*Heinz Ulrich Schwan, 0177-2856950*

**Do 18.04. Landschaftspark Duisburg**

15-18 km/h Industriegeschichte, Freizeit und Kultur begegnen uns im Landschaftspark Duisburg. Die Geschichte der Meidericher Eisenhütte wird bei der heutigen Führung fachkundig und anschaulich erzählt.

Eine Anmeldung ist zwingend erforderlich.  
 Kosten Nichtmitglieder 5,00 €, Mitglieder kostenfrei  
**10.00 Uhr** Vierbaum, Schwarzer Adler  
**30 km** *Wolfgang Neiss, 02801-9878770*

**Sa 20.04. Auftaktveranstaltung ADFC**

**V** Der ADFC Rheinberg e.V. stellt sein druckfrisches Touren- und Veranstaltungsprogramm „Fiets mit! 2024“ vor.

Kosten Die Teilnahme ist kostenlos.  
**08.00 Uhr** Ossenberger Wochenmarkt  
*Andreas Spengler, 0160-8966945*

**Mi 24.04. Wallfahrtsort Kevelaer und Niersradweg**

**A** Nach dem Besuch des Wallfahrtsentrums in Kevelaer besuchen wir noch den Flughafen Weeze, die Gaststätte Jan an der Fähr und das Schloss Wissen.

Kosten Nichtmitglieder 5,00 €, Mitglieder kostenfrei  
**11.00 Uhr** Rheinberg, Lidl-Parkplatz, Bahnhofstraße 85  
**50 km** *Jürgen Möbius, 0178-8453880*



Wir sind die Landmaschinenmarke für Landwirte, die ihre Ziele verfolgen und verwirklichen. Als „Partner for Next Level Farming“ stehen wir Ihnen mit den Themen **Ressourcenschutz, Wassermanagement, Prozesse und Autonomie, Digitalisierung** sowie **Beratung und Forschung** zur Seite, um ihre Betriebe für die Zukunft gut aufzustellen.



**Do 25.04. Mitgliederversammlung**

**V** Gemäß Satzung des ADFC Rheinberg e.V. laden wir zur jährlichen Mitgliederversammlung ein. Der Eintritt ist frei.

19.00 Uhr Rheinberg, Stadthaus  
*Andreas Spengler, 0160-8966945*

**Do 02.05. Die Saelhuysen Höhen**

15-18 km/h Entstanden während der Eiszeit vor 250.000 Jahren erlauben uns die Saelhuysen Höhen eine herrliche Fernsicht auf den Niederrhein und das Ruhrgebiet.



Kosten Nichtmitglieder 5,00 €, Mitglieder kostenfrei  
 11.00 Uhr Rheinberg, Am Großen Markt  
*Heinz Ulrich Schwan, 0177-2856950*

RESTAURANT  
**ZUR ALTEN APOTHEKE**

*... anspruchsvolle  
 gutbürgerliche Küche*

A LA CARTE RESTAURANT  
 FEIERN ALLER ART  
 STADTHALLENBEWIRTUNG  
 BANKETTS  
 TAGUNGEN  
 RUNDUM PARTYSERVICE

Großer Markt 12-14 · 47495 Rheinberg · Telefon: 0 28 43  
[www.restaurant-zur-alten-apotheke.de](http://www.restaurant-zur-alten-apotheke.de)

**Radeln  
 nach Zahlen**

**Entdecken Sie den Kreis Wesel!**

Mit dem Rad lässt sich die weite Landschaft des Niederrheins prima erkunden. Egal ob links- oder rechtsrheinisch – mit unseren 10 Top-Routen und der Übersichtskarte im Hosen- taschenformat können Sie direkt starten.



Alle Touren und Übersichtskarten unter  
[www.tourismus-kreiswesel.de](http://www.tourismus-kreiswesel.de)



Passend zu jeder Saison bietet  
 Ihnen die Genussregion Niederrhein  
 Genuss-Radtouren zu Hofläden  
 und Genusshandwerkern.



**So 05.05. ADFC Sternfahrt**

15-18 km/h Die ADFC Sternfahrt NRW führt uns und tausende Radfahrende aus ganz NRW über verschiedene Radrouten nach Düsseldorf.



**Startplatz 1** 10:00 Uhr: Rheinberg, Am Großen Markt  
110 km *Peter Bockamp, 0178-8214448*

**Startplatz 2** 11:30 Uhr: Duisburg-Rumeln,  
70 km Parkplatz Harweg 2  
*Peter Bockamp, 0178-8214448*

Kosten Nichtmitglieder 5,00 €, Mitglieder kostenfrei

**Mi 08.05. Frühstück im Wasserturm**

15-18 km/h Zum Frühstück in luftiger Höhe fahren wir zu einem ehemaligen Wasserturm im Duisburger Süden. Unser Frühstück genießen wir in 50 m Höhe im Panorama Café.



**Startplatz 1** 09:00 Uhr: Rheinberg, Am Großen Markt  
50km *Fritz Ettwig, 02843-86192*

**Startplatz 2** 10:00 Uhr: Homberg, PCC Stadion,  
25 km *Fritz Ettwig, 02843-86192*

Kosten Nichtmitglieder 5,00 €, Mitglieder kostenfrei

**Di 14.05. Geschichte der Rheinwiesenlager**

15-18 km/h Unter fachkundiger Leitung begeben wir uns auf die Spuren der berüchtigten Rheinwiesenlager in Büderich und Rheinberg. An den jeweiligen Haltepunkten gibt es ausführliche Erläuterungen zu den historischen Geschehnissen.



Kosten Nichtmitglieder 5,00 €, Mitglieder kostenfrei

13.00 Uhr Ossenberg, Marktplatz  
40 km *Fritz Ettwig, 02843-86192*

*Schuhhaus*  
**Tervooren**

Gelderstraße 30-34 · 47495 Rheinberg · Fon: 02843 - 2126  
[www.schuhhaus-tervooren.de](http://www.schuhhaus-tervooren.de)

**Do 16.05. Nationalpark „De Maasduinen“**

15-18 km/h Über Gennep fahren wir auf einer Knotenpunktroute vorbei an der Schlossruine Blyenbeck zu den Maasduinen mit dem Reinders- und Leukermeer und wieder zurück in die Innenstadt von Gennep.



Kosten Nichtmitglieder 5,00 €, Mitglieder kostenfrei

11.00 Uhr Rheinberg, Lidl-Parkplatz, Bahnhofstraße 85  
50 km *Peter Bockamp, 02843-86192*

**Mi 22.05. Planet Ozean im Gasometer Oberhausen**

15-18 km/h Wir radeln zum Gasometer Oberhausen und besuchen die aktuelle Ausstellung „Planet Ozean“.



Kosten Nichtmitglieder 5,00 €, Mitglieder kostenfrei

11.00 Uhr Rheinberg, Am Großen Markt  
60 km *Ulla Gansauge, 0178-4605006*

**So 26.05. Park der Mammutbäume**

15-18 km/h Eine Tour ins Grüne führt uns zur Sequoiafarm bei Kaldenkirchen. Vor über 50 Jahren angelegt, finden wir dort riesige Mammutbäume und andere seltene Gehölze in einer sehenswerten Parkanlage.



**Startplatz 1** 10:00 Uhr: Rheinberg, Am Großen Markt  
90km *Ulla Gansauge, 0178-4605006*

**Startplatz 2** 10:30 Uhr: Kamp-Lintfort, Wanderparkplatz,  
70 km Kloster Kamp  
*Ulla Gansauge, 0178-4605006*

Kosten Nichtmitglieder 5,00 €, Mitglieder kostenfrei



**Fr 31.05. Spargeldorf Walbeck**

15-18 km/h Von Ossenberg durchs schöne Geldern zum Spargeldorf Walbeck ist nicht nur für Liebhaber des Spargel-Gemüses eine lohnenswerte Radtour durch unsere niederrheinische Landschaft.



Kosten Nichtmitglieder 5,00 €, Mitglieder kostenfrei  
 11.00 Uhr Ossenberg, Marktplatz  
 65 km *Jürgen Möbius, 0178-8453880*

**Di 04.06. Deutsches Fußballmuseum und BVB-Stadion**

DEUTSCHES  
**FUSSBALL  
 MUSEUM**



15-18 km/h Auf unserem Dortmunder Rundkurs besuchen wir mit dem Deutschen Fußballmuseum eine Erlebniswelt für die ganze Familie. Dann geht es weiter zum Phönixsee und dem BVB-Stadion, dem SIGNAL IDUNA PARK.



Kosten Nichtmitglieder 5,00 €, Mitglieder kostenfrei  
 10.00 Uhr Rheinberg, Lidl-Parkplatz, Bahnhofstraße 85  
 45 km *Andreas Spengler, 0160-8966945*

**Fr 07.06. Historische Weinbrennerei Dujardin**

15-18 km/h Wir radeln nach Krefeld-Uerdingen und besichtigen unter fachmännischer Leitung das Museum der historischen Dujardin-Destillerie mit seinen Kupferbrennblasen, Werkstätten und hundert Jahre alten Flaschen.



Kosten Nichtmitglieder 5,00 €, Mitglieder kostenfrei  
 11.00 Uhr Vierbaum, Schwarzer Adler  
 60 km *Peter Bockamp, 0178-8214448*

# SCHÜTZ DAS, WAS DIR WICHTIG IST.

Das Leben passiert.  
 Wir versichern es.

Geschäftsstelle

**Gericke - Stiel - Verkühlen OHG**

Aussenwall 114 · 47495 Rheinberg

Telefon 02843 97080

[gericke.stiel.verkuehlen@gs.provinzial.com](mailto:gericke.stiel.verkuehlen@gs.provinzial.com)

Immer da. Immer nah.

**PROVINZIAL**

**Di 11.06. Knotenpunktroute um Arcen**

15-18 km/h Die Tour startet in Arcen und führt uns über das Knotenpunktsystem nach Venlo. Von dort, entlang der Maas, erreichen wir die Bierbrauerei „Hertog Jan“ in der eines der besten Biere der Niederlande gebraut wird.

**Kosten** Nichtmitglieder 5,00 €, Mitglieder kostenfrei

**10.00 Uhr** Rheinberg, Lidl-Parkplatz, Bahnhofstraße 85  
50 km *Heinz Ulrich Schwan, 0177-2856950*



**Sa 29.06. Sommerfest des ADFC Rheinberg**

**V** Wir freuen uns auf das ADFC Rheinberg-Sommerfest am Flugplatz in Kamp-Lintfort. Mitglieder und Gäste sind herzlich willkommen und haben die Gelegenheit zu Rundflügen. Eine Spendendose steht bereit.

**14.00 Uhr** Kamp-Lintfort, Alpener Str. 39  
*Heinz Ulrich Schwan, 0177-2856950*

**LSG Kamp-Lintfort e.V.**

*Freude am Fliegen.*

**Bei uns machen Sie immer eine Punktlandung!**

Luftsportgemeinschaft Kamp-Lintfort e.V.  
Alpener Straße 39  
47475 Kamp-Lintfort  
[www.flugplatz-edlc.de](http://www.flugplatz-edlc.de)

**Mi 03.07. Auf der Europa-Radbahn**

15-18 km/h Vom Tourstart in Kleve geht es direkt auf die Trasse der Europa-Bahn Richtung Nimwegen/Niederlande. Durch das Düffel-Landschaftsschutzgebiet schließen wir den Bogen zurück nach Kleve.

**Kosten** Nichtmitglieder 5,00 €, Mitglieder kostenfrei

**10.00 Uhr** Rheinberg, Lidl-Parkplatz, Bahnhofstraße 85  
60 km *Jürgen Möbius, 0178-8453880*



**Sa 06.07. Beheben einer Reifenpanne**

15-18 km/h Im Rahmen einer kleinen Radrunde üben wir das Beheben einer Reifenpanne.

**Kosten** Nichtmitglieder 5,00 €, Mitglieder kostenfrei

**15.00 Uhr** Rheinberg, Am Großen Markt  
25 km *Fritz Ettwig, 02843-86192*



**2-Rad-Behringer**

Friedrichstr. 100 · 47475 Kamp-Lintfort  
Tel.: (0 28 42) 4 24 71

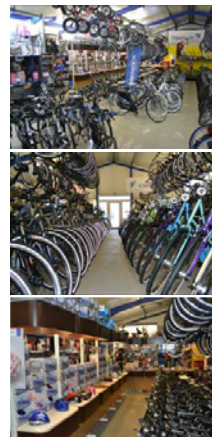

**Bei uns werden Sie fündig!**  
Wir bieten Ihnen eine große Auswahl an:

- E-Bikes
- Bosch E-Bikes
- City-Bikes
- Hollandräder

und vieles mehr

**Auf über 1000 m² Ausstellungs- und Lagerfläche** haben wir das richtige Model für Sie.

**Besuchen Sie auch unsere professionelle Werkstatt!**

Lassen sie sich von unserer Kompetenten Beratung und unserem Service überzeugen!

[www.zweirad-behringer.de](http://www.zweirad-behringer.de)

**Mi 10.07. Die Revierroute GartenStadt**

15-18 km/h Dieser Rundkurs zeigt die grünen Seiten des Ruhrgebiets. Fast ausschließlich auf Bahntrassen und Leinpfaden sind wir abseits des Straßenverkehrs unterwegs.



Kosten Nichtmitglieder 5,00 €, Mitglieder kostenfrei  
12.00 Uhr Rheinberg, Lidl-Parkplatz, Bahnhofstraße 85  
50 km *Andreas Spengler, 0160-8966945*

**Mo 15.07. Uedemer Hochwald**

15-18 km/h Wir fahren durch den Tüschewald zum Dürsberg und weiter nach Kevelaer. Am Ufer der Niers entlang führt der Rückweg durch Weeze und zu „Jan an de Fährl“.



Kosten Nichtmitglieder 5,00 €, Mitglieder kostenfrei  
10.00 Uhr Rheinberg, Lidl-Parkplatz, Bahnhofstraße 85  
60 km *Wolfgang Neiss, 02801-9878770*



**So 21.07. Tour de Cafe 1**



Manchmal gibt es nichts Schöneres, als sich nach einer netten Fahrradtour eine Auszeit bei Kaffee und Kuchen zu gönnen.

Kosten Nichtmitglieder 5,00 €, Mitglieder kostenfrei  
13.00 Uhr Ossenberg, Marktplatz  
50 km *Heike Selders, 0162-4013682*



*Genussvoll Speisen  
Zimmer zum Wohlfühlen  
Herzlich willkommen!*



\*\*\*S

*Hotel Am Fischmarkt*

Fischmarkt 2-5  
47495 Rheinberg  
02843 - 907060

info@hotelamfischmarkt.com  
www.hotelamfischmarkt.com



**Mi 24.07. Niederrheinische Fotostrecke**

15-18 km/h Auf einer etwa 70 Kilometer langen Route führt die Niederrheinische Foto-Strecke durch die Orte Alpen, Rheinberg, Sonsbeck und Xanten.



Kosten Nichtmitglieder 5,00 €, Mitglieder kostenfrei  
**11.00 Uhr** Ossenberg, Marktplatz  
 70 km *Andreas Spengler, 0160-896694*

**Mi 31.07. Der Pröbtingsee**

15-18 km/h Begleitet von himmlisch natürlichen Eindrücken erleben wir rund um den Pröbtingsee wechselnde Eindrücke. Mal sind es die Tretboote, mal eine Familie von Stockenten oder der Besuch des Biergartens.



**Startplatz 1** **10:00 Uhr:** Ossenberg, Marktplatz  
 90 km *Ulla Gansauge, 0178-4605006*  
**Startplatz 2** **11:00 Uhr:** Wesel, Parkplatz LVR-Museum,  
 65 km An der Zitadelle 14  
*Ulla Gansauge, 0178-4605006*  
 Kosten Nichtmitglieder 5,00 €, Mitglieder kostenfrei

**Radtour** zwischen Kopfweiden, historischem Ortskern und Deichbau

*Nach den Natur-Impressionen  
 Stärkung im Schwarzen Adler*

Auf geht's zur Radtour! Start- und Zielpunkt ist der Schwarzer Adler in Rheinberg-Vierbaum, Baerler Straße 96. Mit dem neu angelegten Biergarten mit einer wunderschönen Wallbepflanzung und seit April 2021 auch geschützt vor Sonne und Regen.  
 Auch die Öffnungszeiten sind neu:  
 Sonntags bereits ab 11 Uhr! Mittagessen, Kaffee und Kuchen, und nach der Tour dann die richtigen Durstlöcher! Ganztägige Speisekarte bis 21 Uhr! Und an den anderen Tagen jeweils geöffnet von 17 Uhr bis mindestens 23 Uhr. Speisen bis 22 Uhr.

Auch für individuelle Radtouren der ideale Treffpunkt!

Tischreservierungen (auch draußen) möglich.

Telefonnummer (während der Öffnungszeiten):

02844 9009800

**Schwarzer  
 Adler**  
 e.G.



Baerler Str. 96, 47495 Rheinberg, Tel. 02844 9009800, [www.schwarzer-adler.de](http://www.schwarzer-adler.de)

**Sa 03.08. Am Bocholter Aasee**

15-18 km/h Auf dieser Tour radeln wir über Wesel nach Hamminkeln zum Ringenberger Schloss. Haben wir den Bocholter Aasee erreicht, geht es zurück durch die Dingdener Heide zum Start- und Zileort in Ossenberg.



**Startplatz 1** **10:00 Uhr:** Ossenberg, Marktplatz  
 80 km *Jürgen Möbius, 0178-8453880*  
**Startplatz 2** **11:00 Uhr:** Wesel, Parkplatz LVR-Museum,  
 55 km An der Zitadelle 14  
*Jürgen Möbius, 0178-8453880*  
 Kosten Nichtmitglieder 5,00 €, Mitglieder kostenfrei

**Mi 07.08. Märchentour**

15-18 km/h Auf dieser besonderen Radtour legen wir an lauschigen Plätzen Genießerpausen ein. Während dieser Pausen werden wir bei Kaffee und Kuchen von Christiane Strobl mit Märchen unterhalten.



Kosten Nichtmitglieder 5,00 €, Mitglieder kostenfrei  
**13.00 Uhr** Rheinberg, Am Großen Markt  
 45 km *Ulla Gansauge, 0178-4605006*

**Theodor Biesemann GmbH**

seit 1906



Sanitär · Heizung · Solar · Schwimmbadtechnik  
 Xantener Str. 34 · 47495 Rheinberg  
 Tel. 0 28 43/6 00 61 · Fax. 0 28 43/6 00 88  
[info@biesemann.com](mailto:info@biesemann.com) · [www.biesemann.com](http://www.biesemann.com)

### Fr 16.08. **Tour de Cafe 2**



Manchmal gibt es nichts Schöneres, als sich nach einer netten Fahrradtour eine Auszeit bei Kaffee und Kuchen zu gönnen.

Kosten Nichtmitglieder 5,00 €, Mitglieder kostenfrei  
**13.00 Uhr** Ossenberg, Marktplatz  
50 km *Heike Selders, 0162-4013682*

### Sa 17.08. **Theater im Grünen**

15-18 km/h Bei dieser Radtour nach Straelen besticht nicht die Länge, sondern die Künstler, die uns auf der Route an verschiedenen Plätzen mit hochklassigem Straßentheater unterhalten.



**Startplatz 1 08:00 Uhr:** Rheinberg, Am Großen Markt  
80 km *Peter Bockamp, 0178-8214448*

**Startplatz 2 10:00 Uhr:** Marktplatz in Straelen  
*Peter Bockamp, 0178-8214448*

Kosten Nichtmitglieder 5,00 €, Mitglieder kostenfrei

### Mi 21.08. **Drei Flüsse**

15-18 km/h Die Tour führt uns überwiegend entlang von Wasserstraßen und durch Wald. Dabei genießen wir Panorama-Ausblicke vom Kaiserberg und bekommen im Duisburger Wald eine Vorstellung vom geplanten Verlauf des Radschnellwegs Ruhr (RS1).



Kosten Nichtmitglieder 5,00 €, Mitglieder kostenfrei  
**10.00 Uhr** Vierbaum, Schwarzer Adler  
45 km *Wolfgang Neiss, 02801-9878770*

### So 25.08. **Das Windrather Tal**

15-18 km/h Südlich des Baldeneysees beginnen die ersten Hügel des Bergischen Landes. Durch das Windrather Tal fahren wir am Langenberger Sender und Bismarckturm vorbei und gelangen durch die Elfrather Schweiz zurück zur Ruhr.



Kosten Nichtmitglieder 5,00 €, Mitglieder kostenfrei  
**10.00 Uhr** Rheinberg, Lidl-Parkplatz, Bahnhofstraße 85  
40 km *Jürgen Möbius, 0178-8453880*



Dennis Strathmann



## Aufsatteln und Abschalten

**Postkartenidyll, entspannendes Grün  
und wilde Begleiter: die Hohe Mark RadRoute.**

Bestens ausgeschilderte Wege führen dich auf 280 km durch den Naturpark Hohe Mark. Starte mit der Etappe deiner Wahl, folge einfach dem grünen Fahrrad und lass dich ein auf eine wunderbare Tier- und Pflanzenwelt.

Entdecke Orte, die das Zuschauen zum Erlebnis werden lassen, ruhige Plätzchen, um die schöne Aussicht zu genießen, ausgedehnte Wälder, die mit ihrem Duft locken und Wasser, das die Blautöne des Himmels spiegelt. Lass dich von der Landschaft inspirieren!

*Wir sehen uns... auf deiner Extrapspur Natur!*

### QR-Code scannen

Hier gelangst Du direkt zur Homepage [www.hohemarkradroute.de](http://www.hohemarkradroute.de) und zu unseren Hörerlebnissen.





### Sa 31.08. Blumenkorso Winterswijk

15-18 km/h Wir starten am Bocholter Aasee um am frühen Vormittag die Blumen-Parade in Winterswijk zu erleben. Nach diesem Spektakel geht es weiter zum Vogelschutzgebiet Zwillbrocker Venn, in der Hoffnung, dort lebende Flamingos zu sehen.



Kosten Nichtmitglieder 5,00 €, Mitglieder kostenfrei  
**07.00 Uhr** Rheinberg, Lidl-Parkplatz, Bahnhofstraße 85  
 70 km *Andreas Spengler, 0160-8966945*

### Sa 07.09. Naturpark De Meinweg

15-18 km/h Wir starten unseren Rundkurs am Parkplatz in Dalheim. Das erste Highlight ist der Naturpark De Meinweg. Weiter geht's in westlicher Richtung. Wir überqueren die Maas und erreichen die Innenstadt von Roermond. Bevor wir uns auf den Rückweg machen, legen wir auf dem wunderschönen Wochenmarkt einen längeren Stop ein.



Kosten Nichtmitglieder 5,00 €, Mitglieder kostenfrei  
**10.00 Uhr** Rheinberg, Lidl-Parkplatz, Bahnhofstraße 85  
 55km *Peter Bockamp, 0178-8214448*

*Millinger Schreibwaren & Bäckstübchen*

Jahnstraße 2  
 47495 Rheinberg-Millingen  
 Tel.: 02843-860265

Post & DHL - Lotto - Schreibwaren

Tabakwaren - Wäschereiannahme

Backwaren auch Sonntags

[www.millinger-schreibwaren.de](http://www.millinger-schreibwaren.de)

### Mo 09.09. Photovoltaikanlagen in Rheinberg

15-18 km/h Bei der heutigen Tour auf Rheinberger Stadtgebiet sehen wir uns in Begleitung eines Mitarbeiters der Stadt Rheinberg bereits installierte PV-Anlagen an und werden informiert, an welchen Orten weitere PV-Anlagen geplant sind.



Kosten Nichtmitglieder 5,00 €, Mitglieder kostenfrei  
**13.00 Uhr** Rheinberg, Lidl-Parkplatz, Bahnhofstraße 85  
 70 km *Andreas Spengler, 0160-8966945*

### Fr 13.09. Tour de Cafe 3



Manchmal gibt es nichts Schöneres, als sich nach einer netten Fahrradtour eine Auszeit bei Kaffee und Kuchen zu gönnen.

Kosten Nichtmitglieder 5,00 €, Mitglieder kostenfrei  
**13.00 Uhr** Ossenberg, Marktplatz  
 35 km *Heike Selders, 0162-4013682*



Bei uns werden Sie fündig!  
**2-Rad-Behringer**

Wir bieten Ihnen eine große Auswahl an:

E-Bikes,

City-Bikes

Hollandräder und

vielen mehr!



[www.zweirad-behringer.de](http://www.zweirad-behringer.de)

Friedrichstr. 100 in 47475 Kamp-Lintfort Tel.: 02842/ 4 24 71



**Do 19.09. Die Stauseen Tour**

15-18 km/h Über einer alte Bahntrasse erreichen wir Haltern. Auf einem abwechslungsreichen Rundkurs sehen wir uns den Halterner und Hullerner Stausee an. Zurück geht es entlang der Lippe und des Wesel-Datteln-Kanals.



**Kosten** Nichtmitglieder 5,00 €, Mitglieder kostenfrei  
**11.00 Uhr** Rheinberg, Lidl-Parkplatz, Bahnhofstraße 85  
 70 km *Jürgen Möbius, 0178-8453880*

**Sa 21.09. Das Eisenbahnmuseum Dahlhausen**

15-18 km/h Vom Baldeneysee radeln wir nach Hattingen zum größten privaten Eisenbahnmuseum Deutschlands. Im Rahmen einer Gruppenführung erhalten wir Einblick in die alte Technik der Eisenbahn.



**Kosten** Nichtmitglieder 5,00 €, Mitglieder kostenfrei  
**10.00 Uhr** Rheinberg, Lidl-Parkplatz, Bahnhofstraße 85  
 50 km *Heinz Ulrich Schwan, 0177-2856950*

**Sa 28.09. Altstadt Kempen**

15-18 km/h Über die Rheurdtter Höhen fahren wir auf verkehrsarmen Straßen nach Kempen. Im Zentrum der schönen Altstadt besuchen wir den Buttermarkt.



**Kosten** Nichtmitglieder 5,00 €, Mitglieder kostenfrei  
**11.00 Uhr** Rheinberg, Am Großen Markt  
 70 km *Ulla Gansauge, 0178-4605006*

**Eine Fahrradtour ohne Pause ist wie ein Museum ohne Exponate**



Museum rund ums Geld  
 0157 – 74669757  
 Am Kerkend 7,  
 46509 Xanten-Wardt  
[www.geldmuseum-xanten-wardt.de](http://www.geldmuseum-xanten-wardt.de)



**Unsere GreenCity RadTouren**

Entdecken Sie „mit de Fiets“ die einzigartige Landschaft und Naturvielfalt rund um Straelen. Sie möchten eine individuell für Sie ausgearbeitete Gruppen-Radtour mit unserem Tourguide unternehmen? Kein Problem, sprechen Sie uns gerne an.

Falls Sie nicht mit einer Gruppe unterwegs sind aber an einer geführten Radtour teilnehmen wollen, finden in den Monaten April bis Oktober an festgelegten Terminen geführte Radwanderungen in offenen Gruppen statt.

Straelen ist idealer Start- und Zielpunkt für Ihre Radtouren. Egal ob die Ihre Tour individuell und auf eigene Faust über das Knotenpunktsystem planen oder eine geführte GreenCity RadTour mit unserem Tourguide buchen. Zum Verweilen bieten sich die Cafés und Gaststätten in Straelen hervorragend an.

Wir wünschen viel Spaß beim „fietsen“.

Stadtmarketing Straelen  
 Rathausstraße 1 | 47638 Straelen  
 Tel.: 02834 702-992  
 Mail: [tourismus@straelen.de](mailto:tourismus@straelen.de)

**Fr 04.10. Der Grüne Pfad**

15-18 km/h Wir radeln auf dem Bahntrassenradweg „Grünen Pfad“ von Ruhrort bis Sterkrade. Über die HOAG-Trasse geht es nach Grafenmühle und entlang des Rotbachs zur Emschermündung.



Kosten Nichtmitglieder 5,00 €, Mitglieder kostenfrei  
11.00 Uhr Vierbaum, Schwarzer Adler  
60 km *Andreas Spengler, 0160-8966945*



**Mi 09.10. Komoot Radroutenplanung**



Die Schulung macht uns mit der Nutzung der „KOMOOT-App“ auf dem Smartphone vertraut. Die Teilnehmerbegrenzung liegt bei 8 Personen.

Kosten Nichtmitglieder 5,00 €, Mitglieder kostenfrei  
19.00 Uhr Rheinberg, Stadthaus, Zimmer 144  
*Andreas Spengler, 0160-8966945*



**Wir bieten Ihnen:**

- **Frische & Qualität**
- **Kompetente Beratung**
- **Große Produktauswahl**
- **Party-, Grill- & Lieferservice**

Besuchen Sie uns auf Facebook oder im Internet:  
[www.edeka-kuzenberg.de](http://www.edeka-kuzenberg.de)

Wir ♥ Lebensmittel.





**Fr 11.10. Tour de Cafe 4**

Manchmal gibt es nichts Schöneres, als sich nach einer netten Fahrradtour eine Auszeit bei Kaffee und Kuchen zu gönnen.

Kosten Nichtmitglieder 5,00 €, Mitglieder kostenfrei

**13.00 Uhr** Ossenberg, Marktplatz  
35 km *Heike Selders, 0162-4013682*

**Sa 12.10. Gut Heimendahl**

15-18 km/h Wir fahren zum traditionellen Suppenessen zum Gut Heimendahl. Konnten wir im vergangenen Jahr die legendäre Erbsensuppe geniessen, wird es diesmal die Gulaschsuppe.

Kosten Nichtmitglieder 5,00 €, Mitglieder kostenfrei

**10.00 Uhr** Rheinberg, Am Großen Markt,  
65 km *Andreas Spengler, 0160-8966945*

**So 20.10. Die Krupp Tour**

15-18 km/h Wir erkunden den „Mythos Krupp“ und besuchen über die Stadt Essen hinaus bekannte Orte wie die Villa Hügel und die Margarethenhöhe.



Kosten Nichtmitglieder 5,00 €, Mitglieder kostenfrei

**10.00 Uhr** Rheinberg, Lidl-Parkplatz, Bahnhofstraße 85  
40km *Heinz Ulrich Schwan, 0177-2856950*

**Mi 06.11. „KOMOOT“ Notebook-Schulung**

Unsere Komoot Notebook-Schulung vermittelt die Handhabung der Komoot-App für die digitale Radroutenplanung. Die Inhalte umfassen das Importieren von Routen bis zum Erstellen eigener Routen. Die Teilnehmerbegrenzung liegt bei 8 Personen.

Kosten Nichtmitglieder 5,00 €, Mitglieder kostenfrei

**19.00 Uhr** Rheinberg, Stadthaus, Zimmer 144  
*Heinz Ulrich Schwan, 0177-2856950*

**Mo 11.11. Kurztour**

15-18 km/h Für alle, die in der kühlen Jahreszeit im Training bleiben wollen. Route und Streckenlänge sind abhängig von der Witterung.



Kosten Die Teilnahme ist kostenlos.

**14.00 Uhr** Ossenberg, Marktplatz  
20 km *Peter Bockamp, 0178-8214448*

**Mi 11.12. Jahresabschluss 2024**

Das Fahrradjahr neigt sich dem Ende entgegen. Zu einem Rückblick auf das fast vergangene, sowie einem Ausblick auf das kommende Jahr, treffen sich ADFC-Mitglieder. Wir freuen uns auch über Gäste, die gerne einmal unverbindlich in den Club hineinschauen möchten.

**19.00 Uhr** Vierbaum, Schwarzer Adler  
*Andreas Spengler, 0160-8966945*

**Kurztouren Januar – März 2025**

15-18 km/h Für alle, die in der kühlen Jahreszeit im Training bleiben wollen. Route und Streckenlänge sind abhängig von der Witterung.



Kosten Die Teilnahme ist kostenlos.

**jeweils 14.00 Uhr**

**Mo 13.01.** Ossenberg, Marktplatz  
20 km *Fritz Ettwig, 02843-86192*

**Di 11.02.** Rheinberg, Am Großen Markt  
20 km *Fritz Ettwig, 02843-86192*

**Mi 12.03.** Rheinberg, Am Großen Markt  
20 km *Ulla Gansauge, 0178-4605006*



## Verkehrszeichen

Mit der letzten Änderung der StVO im September 2023 wurden u.a. folgende Verkehrszeichen eingeführt.

Wir geben einen Überblick:



### Grünpfeil für den Radverkehr

Es erlaubt das Rechtsabbiegen bei roter Ampel für Radfahrende nach vorherigem Anhalten. Entsprechende Verkehrszeichen sind bereits in Frankreich, Belgien und den Niederlanden zur Beschleunigung des Radverkehrs erfolgreich im Einsatz, dort sogar ohne Anhaltepflicht. Der schon bekannte Grünpfeil für den Autoverkehr gilt auch für den begleitenden Radweg, stellt die StVO klar.

### Fahrradzone – hier haben Radfahrende Vorrang

Mit dem Verkehrszeichen „Fahrradzone“ können größere Bereiche nach den Regeln für Fahrradstraßen eingerichtet werden. Radfahrende haben hier Vorrang, Autos dürfen höchstens 30 km/h fahren und müssen hinter Radfahrenden ggf. zurückbleiben.



### Radschnellweg – zügig und sicher voran

Dieses Verkehrszeichen kennzeichnet den Beginn und Verlauf von Radschnellwegen, wie sie in vielen Metropolregionen derzeit geplant und gebaut werden. Radschnellwege sind breite, vom Autoverkehr weitgehend getrennte und idealerweise kreuzungsfreie Radvorrangrouten. Auf Radschnellwegen können auch längere Strecken zügig und sicher zurückgelegt werden, beispielsweise von Pendlern.

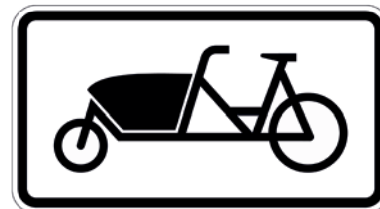

### Lastenfahrrad – die neue Art des Transports

Mit dem neuen Zusatzzeichen „Lastenfahrrad“ können extragroße Parkplätze oder spezielle Lieferzonen für Transport-Fahrräder eingerichtet werden.

### Überholverbot Verkehrszeichen 277.1

Dieses Zeichen bietet die Möglichkeit, das Überholen von einspurigen Fahrzeugen durch mehrspurige Fahrzeuge zu verbieten. Bei schmalen Wirtschaftswegen, bei denen der Mindestabstand beim Überholen oft nicht eingehalten wird, ist das Zeichen ein weiterer optischer Hinweis.





## Fahrrad-Blinker für alle?

Schon bald soll das möglich sein. Die Bundesregierung plant eine Aufhebung des bisher bestehenden Verbots, wie die Rheinische Post berichtet.

Zurzeit dürfen lediglich mehrspurige Fahrräder und Räder mit Aufbau mit den sogenannten Fahrtrichtungsanzeigern ausgestattet werden.

„Die Bundesregierung beabsichtigt, Vorgaben für optionale Fahrtrichtungsanzeiger an allen Fahrrädern mit der geplanten Neufassung der Straßenverkehrs-Zulassungs-Ordnung einzuführen“, heißt es in einer Antwort der Regierung auf eine parlamentarische Anfrage, die der „Rheinischen Post“ vorliegt.

Auch eine „Warnblinklichtfunktion“ solle demnach im Falle eines Sturzes zum Einsatz kommen. Die Reform soll noch im Januar eingeleitet werden.

Roland Huhn, Rechtsexperte des Allgemeinen Deutschen Fahrrad-Clubs begrüßte die geplante Änderung der Straßenverkehrs-Zulassungs-Ordnung. Fahrtrichtungsanzeiger seien vor allem bei Dunkelheit besser erkennbar als das Handzeichen, sagte er der „Rheinischen Post“. Besonders beim Linksabbiegen komme es häufig zu folgenschweren Zusammenstößen, „weil Radfahrer übersehen werden“.

## Fahrradtransportanhänger

Wie im Vorwort erwähnt, haben wir uns in diesem Jahr zwei Fahrradtransportanhänger zur Aufnahme von je 6 E-Bikes angeschafft. Dabei stehen folgende Vorteile im Mittelpunkt:

1. Um die Attraktivität unserer Touren weiterhin hoch zu halten, werden in diesem Jahr zunehmend Touren im weiteren Umfeld von Rheinberg angeboten. Da die Zugsbindung von Rheinberg zu den weiter entfernten Fahrrad-Startorten sehr dürrig ist, bietet sich nur eine Anreise mit dem eigenen PKW an. Um die Umweltbelastung durch die Abgase der PKW's zu reduzieren, haben wir uns mit finanzieller Unterstützung der Sparkasse am Niederrhein zwei Fahrradtransportanhänger zur Aufnahme von je 6 E-Bikes angeschafft.

2. Transportierte Fahrräder sind in der Regel nicht versichert. Auch die Kfz-Haftpflichtversicherung des Zugfahrzeugs oder des Anhängers wird im Schadensfall nicht eintreten. Eine typische Klausel der Kfz-Versicherungsbedingungen (AKB) lautet: *„Kein Versicherungsschutz besteht bei Schadensersatzansprüchen wegen Beschädigung, Zerstörung oder Abhandenkommen von Sachen, die mit dem versicherten Fahrzeug befördert werden. Versicherungsschutz besteht jedoch für Sachen, die Insassen eines Kfz üblicherweise mit sich führen (z.B. Kleidung, Brille, Brieftasche). Bei Fahrten, die überwiegend der Personenbeförderung dienen, besteht außerdem Versicherungsschutz für Sachen, die Insassen eines Kfz zum Zwecke des persönlichen Gebrauchs üblicherweise mit sich führen (z.B. Reisegepäck, Reiseproviant).“*

3. Um die Versicherungslücke zu schließen, haben wir eine Transportversicherung abgeschlossen. Somit sind Schäden an den Fahrrädern in Höhe € 12.000,00 pro Anhänger versichert.

Für die Nutzung eines Stellplatzes auf dem Fahrradtransportanhänger fallen Gebühren in Höhe von € 5,00 pro Fahrt und Person an. 4,00 € erhält der Fahrer des Fahrradtransportanhängers und 1,00 € erhält der ADFC zur Deckung der Transportversicherung.





# STADTRADELN

Radeln für ein gutes Klima

## Stadtradeln 2024

Das diesjährige Stadtradeln der Kommunen im Kreis Wesel findet vom **05. Mai bis 25. Mai 2024** statt.

Das Team „ADFC Rheinberg“ geht auch in diesem Jahr wieder an den Start. Rauf aufs Fahrrad, die Gesundheit durch Bewegung fördern, neue Wege im Grünen erkunden und zudem das Klima schützen.

Es spricht vieles dafür aufs Fahrrad umzusteigen, doch besonders sollte uns allen der Schutz des Klimas am Herzen liegen. Auf dem Weg zur Arbeit, zum Einkaufen und in der Freizeit, nahezu überall kann das Fahrrad zum Einsatz kommen. Jeder Kilometer zählt – erst recht, wenn man ihn sonst mit dem Auto zurückgelegt hätte.

*Alle, die in Rheinberg wohnen, arbeiten oder zur Schule gehen, können das ADFC Rheinberg-Team verstärken. Sie müssen nicht Mitglied im ADFC sein.*

Telefon: 0221 809-0  
niederrheinmuseum-wesel@lvr.de  
Mo geschlossen, Di-So 11-17 Uhr



### Anschrift

Name	Vorname
<input type="text"/>	<input type="text"/>
Straße	
<input type="text"/>	
PLZ, Ort	
<input type="text"/>	
Telefon	Geburtsdatum
<input type="text"/>	<input type="text"/>
E-Mail (Angabe freiwillig)	Beruf (Angabe freiwillig)
<input type="text"/>	<input type="text"/>

**Ja**, ich trete dem ADFC bei und bekomme die Radwelt.  
Mein Jahresbeitrag unterstützt die Fahrrad-Lobby in Deutschland und Europa

Einzelmitglied  ab 22 Jahre (66,- €)

Familien/Haushaltsmitgliedschaft  ab 22 Jahre (78,- €)

Jugendmitglied  unter 22 Jahren (16,- €)

Zusätzliche jährliche Spende €

Familien-Haushaltsmitglied  
Name, Vorname, Geburtsjahr

Name, Vorname, Geburtsjahr

Name, Vorname, Geburtsjahr

Ich erteile dem ADFC ein SEPA-Lastschriftmandat

Kontoinhaber

IBAN  
DE

BIC  Datum, Ort, Unterschrift

Ich ermächtige den ADFC, Zahlungen von meinem Konto mittels Lastschrift einzuziehen. Zugleich weise ich mein Kreditinstitut an, die vom ADFC auf mein Konto gezogenen Lastschriften einzuziehen. Für die Vorabinformation über den Zahlungseinzug wird eine verkürzte Frist von mindestens fünf Kalendertagen vor Fälligkeit vereinbart. Hinweis: ich kann innerhalb von acht Wochen, beginnend mit dem Belastungsdatum, die Erstattung des belasteten Betrags verlangen. Es gelten dabei die mit meinem Kreditinstitut vereinbarten Bedingungen.  
Glaubiger-Identifikationsnummer: DE36ADF00000266847

Senden Sie mir eine Rechnung

Datum, Ort Datum, Unterschrift





Weil's um mehr  
als Geld geht.

Auch wenn's mal holprig wird:  
mit de Fiets oder auch so.  
Wir sind immer für Sie da.

Mehr dazu unter  
[sparkasse.de/mehralsgeld](https://sparkasse.de/mehralsgeld)



Sparkasse  
am Niederrhein